

ALTAVISTA

DEL PEÑÓN

 BRICSA

a la altura de
tus sueños



Altavista del Peñón

es un proyecto a la altura de lo que quieres para tu vida.

Podrás vivir en un condominio de casas ubicado en lo alto del sector oriente de Puente Alto, en un entorno tranquilo, rodeado de naturaleza y áreas verdes.



ALTAVISTA
DEL PEÑÓN

ENTORNO CERCANÍA



Mall Plaza Tobalaba

/ A pocos minutos de Mall Plaza Tobalaba, con toda su oferta de comercio, restaurantes y entretenimiento familiar

Conectividad

/ Cercano a Av. La Florida y a futura estación de Línea 8 del Metro (etapa licitación)
/ Recorrido F27 (Estación de Metro Sotero del Río) y el colectivo 4002 (Plaza Puente Alto)



ALTAVISTA
DEL PEÑÓN

Colegios, comercio y servicios

/ Variada oferta de colegios en el sector, con distintas metodologías de enseñanza
/ Supermercados y almacenes de barrio cercanos al proyecto

ENTORNO NATURAL Y EQUIPAMIENTO

En Altavista del Peñón podrás disfrutar de amplias áreas verdes y senderos para caminar. Además, cuenta con un increíble entorno cercano a reservas naturales como el Cajón del Maipo, donde encontrarás termas, rutas para trekking y un sinfín de actividades.



ALTAVISTA
DEL PEÑÓN

ALTAVISTA DEL PEÑÓN

- / Casas estilo chileno
- / Hormigón armado en ambos pisos que incluye revestimiento térmico
- / Condominio con acceso controlado
- / Áreas verdes con juegos infantiles
- / Urbanización subterránea





Loica

3 dormitorios, 3 baños.

ALTAVISTA
DEL PEÑÓN

Superficie Total: **82,93 m²**

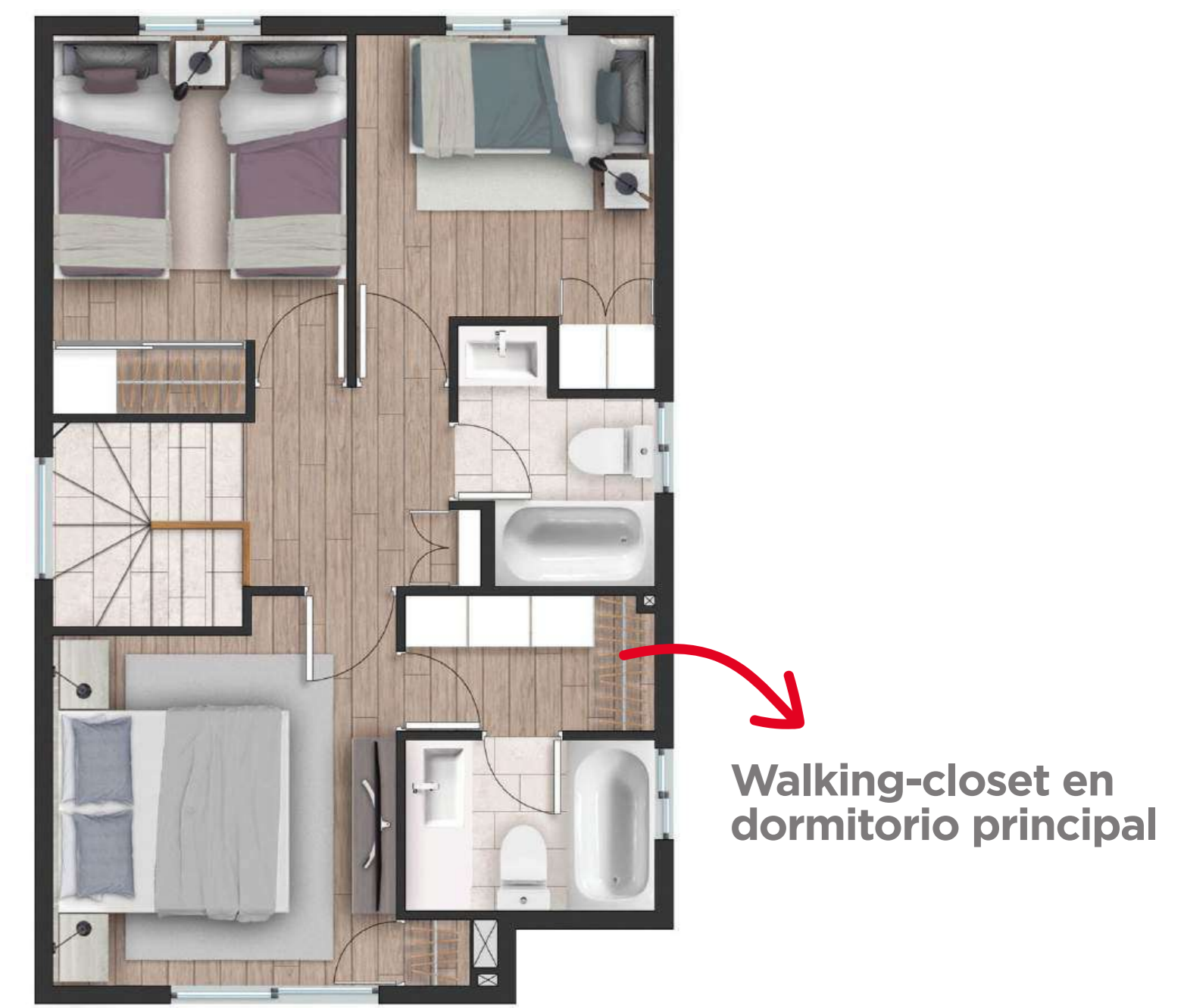

• Superficie 1er Piso:
41,75 m²

• Superficie 2do Piso:
41,18 m²

• Superficie Total:
82,93 m²

 Consultar por terminaciones según la etapa



Bandurria 3 dormitorios, 3 baños.

ALTAVISTA
DEL PEÑÓN

Superficie Total: **92,17 m²**



• Superficie 1er Piso:
48,82 m²

• Superficie 2do Piso:
43,35 m²



• Superficie Total:
92,17 m²

 Consultar por terminaciones según la etapa



Caiquén

3 dormitorios, 3 baños.

ALTAVISTA
DEL PEÑÓN

Superficie Total: **99,81 m²**

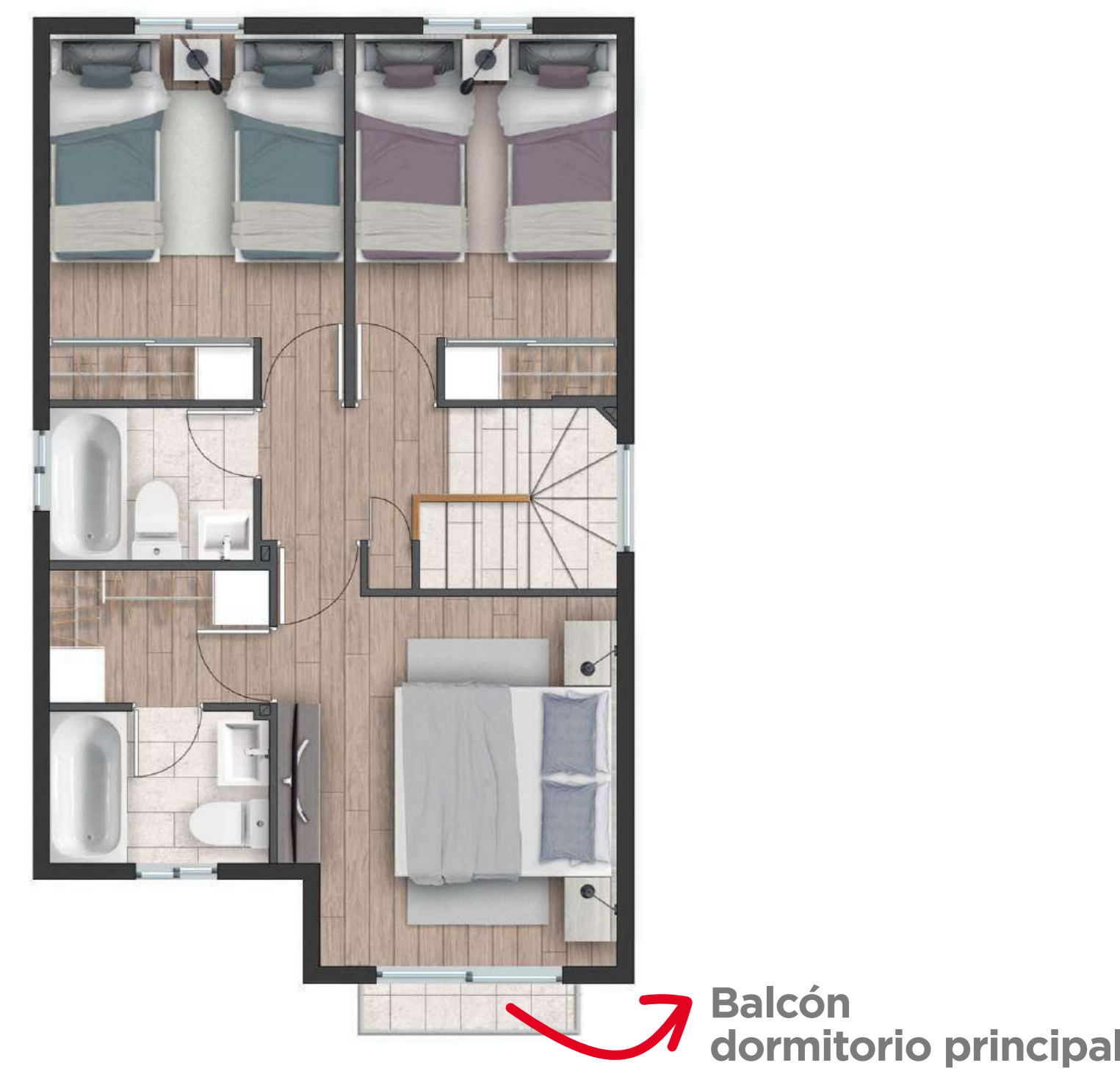

• Superficie 1er Piso:
53,68 m²

• Superficie 2do Piso:
46,13 m²

• Superficie Total:
99,81 m²

 Consultar por terminaciones según la etapa



ALTAVISTA DEL PEÑÓN

Garza

3 dormitorios, 3 baños.

Superficie Total: **111,9 m²**

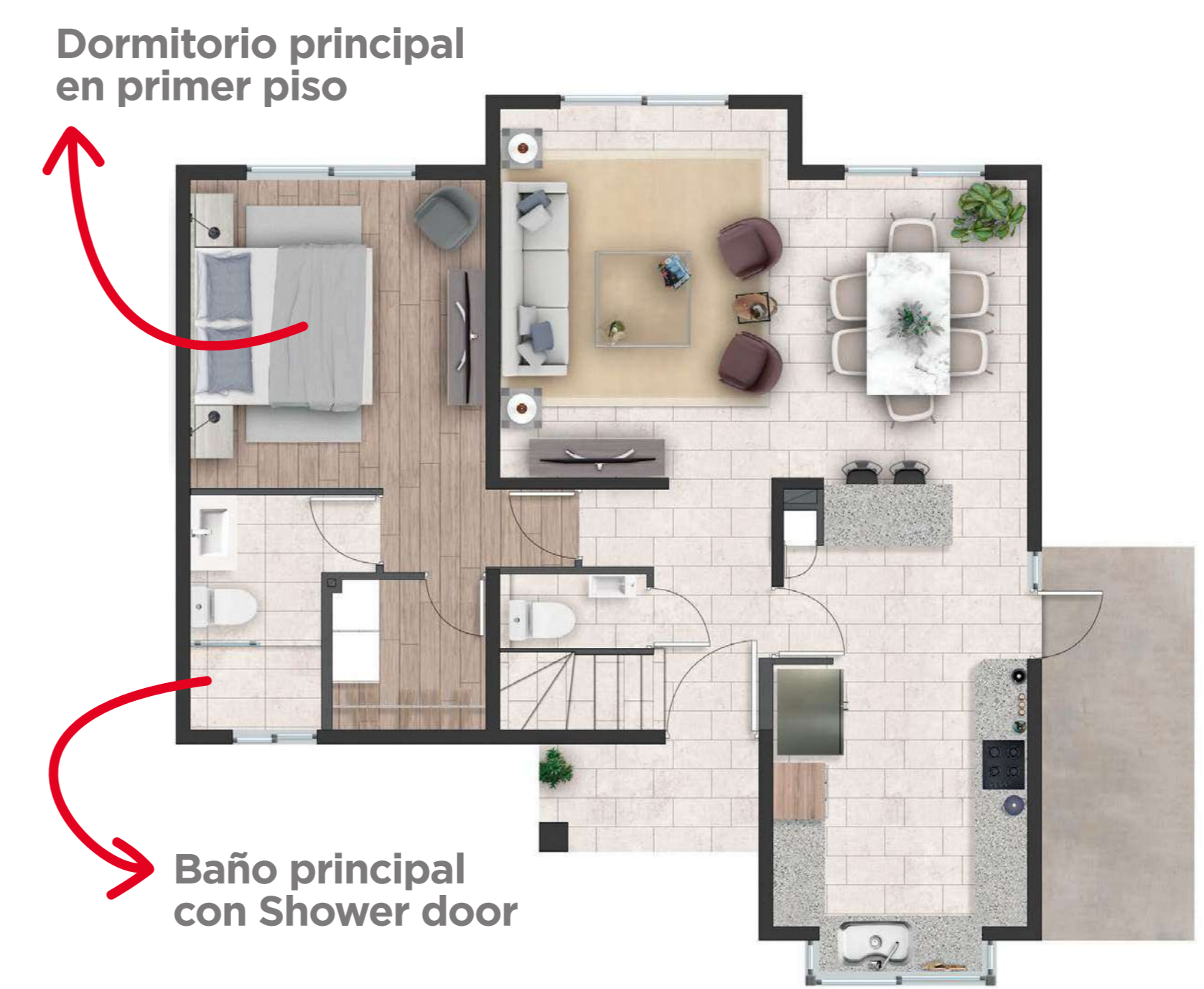

- Superficie 1er Piso: **66,58 m²**
- Superficie 2do Piso: **45,32 m²**
- Superficie Total: **111,9 m²**

TERMINACIONES





ALTAVISTA DEL PEÑÓN

Av. Canal la Luz 3491, Puente Alto, Región Metropolitana.

**Si quieres saber más, ¡yo te ayudo!,
Karen Romero / kromero@bricsa.cl / cel y whatsapp: +56 9 7141 5228**



Las imágenes representadas son de carácter referencial, por lo que podrían no representar el resultado final del proyecto, haciendo presente que el mobiliario, equipamiento y paisajismo de las áreas y espacios comunes que se aprecian en las imágenes, no corresponden necesariamente a aquel que se implementará en el proyecto, lo anterior se informa en virtud de lo señalado en la Ley 19.472 y 19.496. Consultar por terminaciones según la etapa.